

BTICINO > Sistemi per edifici residenziali > My Home > Automazione Luci e Tapparelle

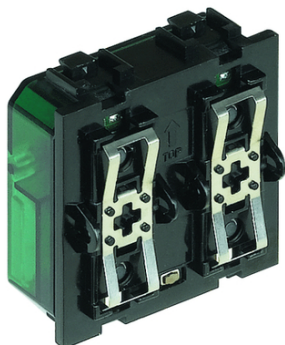

L4651M2

Prezzo: 64.44 €

Comando speciale - permette di pilotare un attuatore svolgendo tutte le funzioni standard di un comando e in aggiunta alcune funzioni speciali: attivazione di 4 scenari memorizzati nel modulo art. F420, temporizzazioni, attivazione di un attuatore installato su un bus diverso ecc. - 2 moduli

Caratteristiche tecniche

Moduli	2
Serie	MyHome
Tensione	27Vdc
Colore	grigio Living
Corrente In	0,0085A

Dati commerciali

Quantità minima	1.0
Unità di vendita	1.0

Certificazioni



Documentazione

[Scheda Tecnica](#)[Catalogo generale](#)[Guida Tecnica](#)

I prodotti qui riportati sono costruiti a regola d'arte in materia di sicurezza elettrica ai sensi delle Leggi N°186 del 01/03/1968 e N°791 18/10/1977 e, se installati e utilizzati in modo corretto, conformemente alla loro destinazione e sottoposti a manutenzione non difettosa, salvaguardano la sicurezza delle persone, degli animali domestici e dei beni. Gli apparecchi a catalogo che sono soggetti ai requisiti della direttiva Comunitaria sulla Compatibilità Elettromagnetica (2004/108/CE) sono marchiati "CE".

Sono inoltre marchiati "CE" tutti gli apparecchi per cui può essere applicata la direttiva Bassa Tensione (2006/95/CE che ha sostituito la 73/23/CEE).

I prodotti Bticino certificati con il marchio IMQ (Istituto italiano del Marchio di Qualità) sono inoltre conformi ai requisiti delle norme elaborate dal Comitato Elettrotecnico Italiano (CEI). Sulla base di quanto sopra tali prodotti sono da ritenersi conformi alle prescrizioni del Decreto Ministeriale n°37 del 22/01/2008.

I prodotti qui riportati sono costruiti a regola d'arte in materia di sicurezza elettrica ai sensi delle Leggi N°186 del 01/03/1968 e N°791 18/10/1977 e, se installati e utilizzati in modo corretto, conformemente alla loro destinazione e sottoposti a manutenzione non difettosa, salvaguardano la sicurezza delle persone, degli animali domestici e dei beni. Gli apparecchi a catalogo che sono soggetti ai requisiti della direttiva Comunitaria sulla Compatibilità Elettromagnetica (2004/108/CE) sono marchiati "CE".

Sono inoltre marchiati "CE" tutti gli apparecchi per cui può essere applicata la direttiva Bassa Tensione (2006/95/CE che ha sostituito la 73/23/CEE).

I prodotti Bticino certificati con il marchio IMQ (Istituto Italiano del Marchio di Qualità) sono inoltre conformi ai requisiti delle norme elaborate dal Comitato Elettrotecnico Italiano (CEI). Sulla base di quanto sopra tali prodotti sono da ritenersi conformi alle prescrizioni del Decreto Ministeriale n°37 del 22/01/2008.